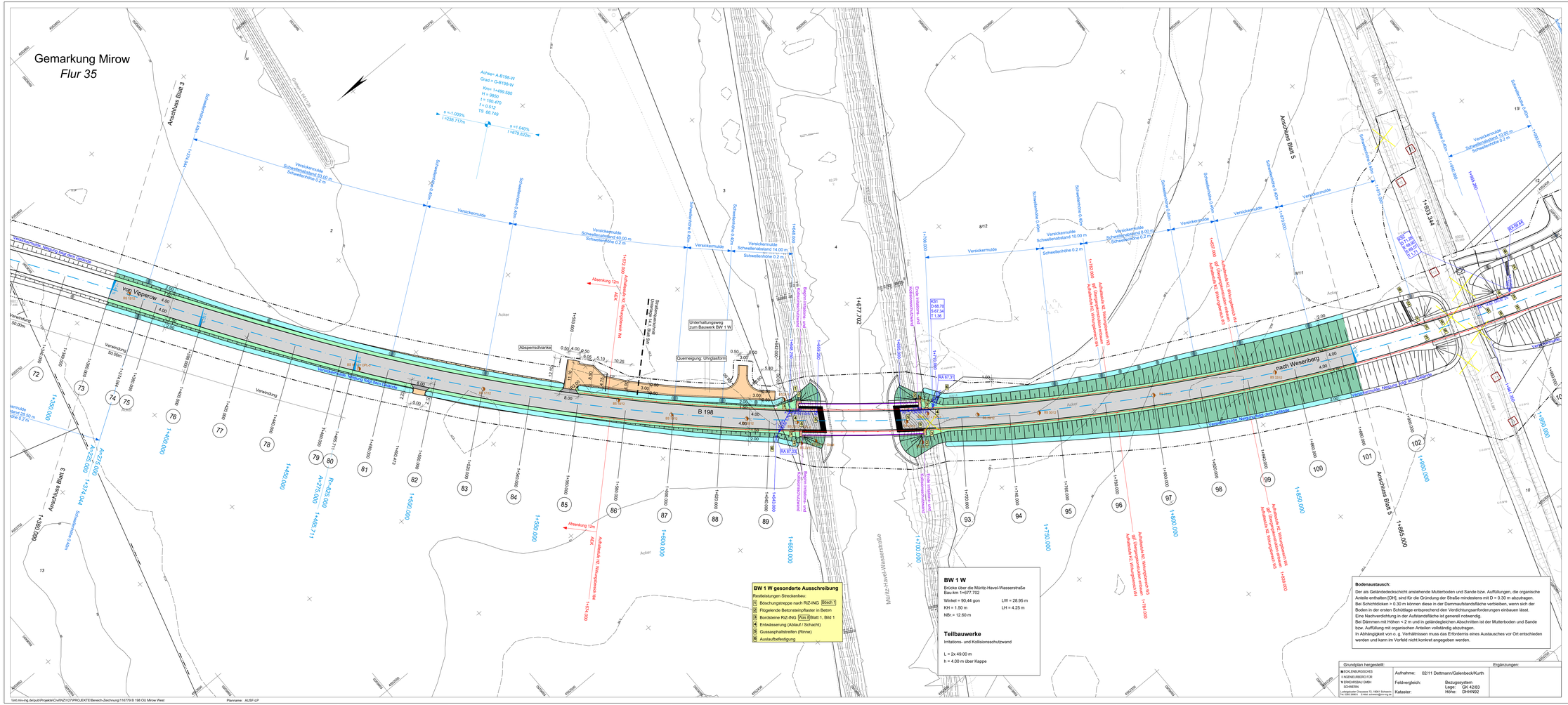
Gemarkung Mirow
Flur 35
Achse= A-B198-W
Grad = G-B198-W
Km= 1+499,585
H = 9800
t = 100,470
r = 0,512
TS 66,749
s =-1,000%
l =238,717m
s =+1,040%
l =679,822m
Anschluss Blatt 3
Anschluss Blatt 5
Versickermulde
Schwellenabstand 33,00 m
Schwellenabstand 40,00 m
Schwellenabstand 14,00 m
Schwellenabstand 10,00 m
Schwellenabstand 8,00 m
Schwellenhöhe 0,2 m
Schwellenhöhe 0,4m
Schwellenhöhe 0,6m
Schwellenhöhe 0,8m
von Vipperow
nach Wesenberg
B 198
Absperrschranke
Querneigung: Uhrglasform
Unterhaltungsweg zum Bauwerk BW 1 W
Bodenaustausch: Neubau Erdgeschoss
Bodenaustausch: Neubau Erdgeschoss
Müritz-Havel-Wasserstraße
Acker
Absenkung 12m
Aufschlüsse HZ Wesenberg
Aufschlüsse HZ Wesenberg
Aufschlüsse HZ Wesenberg